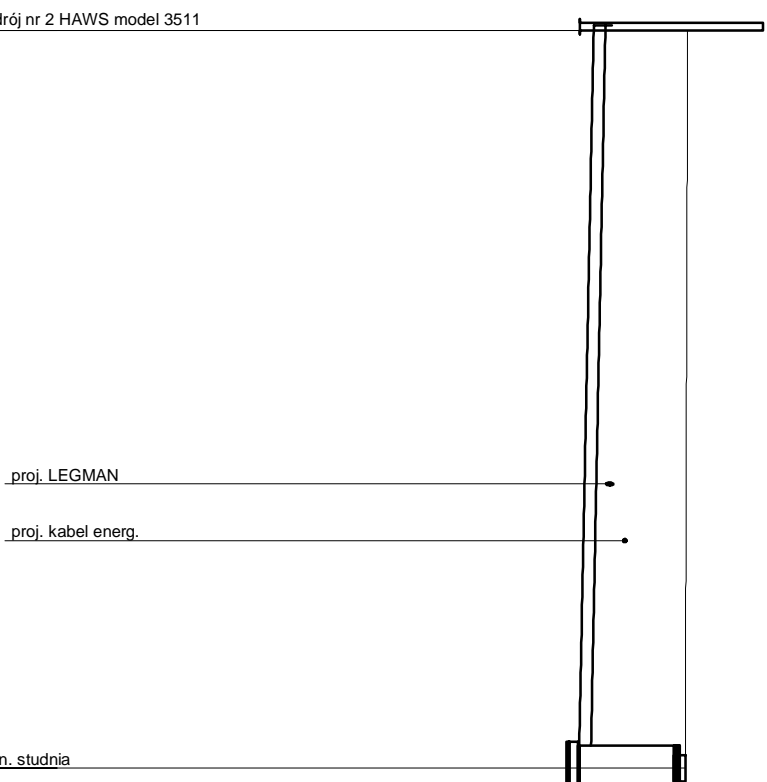
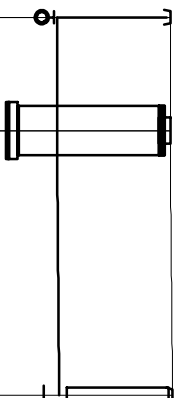

Poziom porównawczy 110,00 m n.p.m.

|                               |                      |                      |        |
|-------------------------------|----------------------|----------------------|--------|
| Rzędna terenu ist./proj.      |                      |                      |        |
| Rzędna osi/dna rurociągu [m]  | 119,50               |                      | 119,50 |
| Zagłębienie osi/dna rurociągu | 1,50                 | 1,50                 | 1,50   |
| Odległości [m]                | 3,00                 | 7,00                 |        |
| Średnice, materiał            | PE100 PN10<br>25x2,0 | PE100 PN10<br>25x2,0 |        |
| Spadek                        | 0,0 %                | 0,4 %                |        |
| Długość trasy [m]             | 0,00                 | 3,00                 | 10,00  |

[illegible]

Dist

|   |   |                  |
|---|---|------------------|
| <h1>USŁUGI PROJEKTOWE "BIPROMAR"</h1> <h2>59-300 LUBIN ul. IWASZKIEWICZA 6</h2> |   | Skala            |
| <p>Obiekt</p>   | <p>PARK MIEJSKI</p>   | 1:100/200        |
| <p>Inwestor</p>   | <p>GININA MIEJSKA LEGNICA,<br/>59-220 LEGNICA PLAC SŁOWIAŃSKI 8</p>   |                  |
| <p>Adres budowy</p>   | <p>AL. ORŁA BIAŁEGO W LEGNICY<br/>DZ. NR 740/6, 189, 735, 190/2, 325/2, 323/1, 696 OBREB STARE MIASTO, OCHOTA</p> |                  |
| <p>Teren</p>  | <p>PRZEBUDOWA ALEI ORŁA BIAŁEGO W LEGNICY</p>   |                  |
| <p>Nazwa rysunku</p>  | <p>PROFILE SANITARNE - ZDRÓJ NR 2</p>   | <p>Wzr. rys.</p> |